

PIANTA PIANO TERRENO - QUOTA 0,00 m

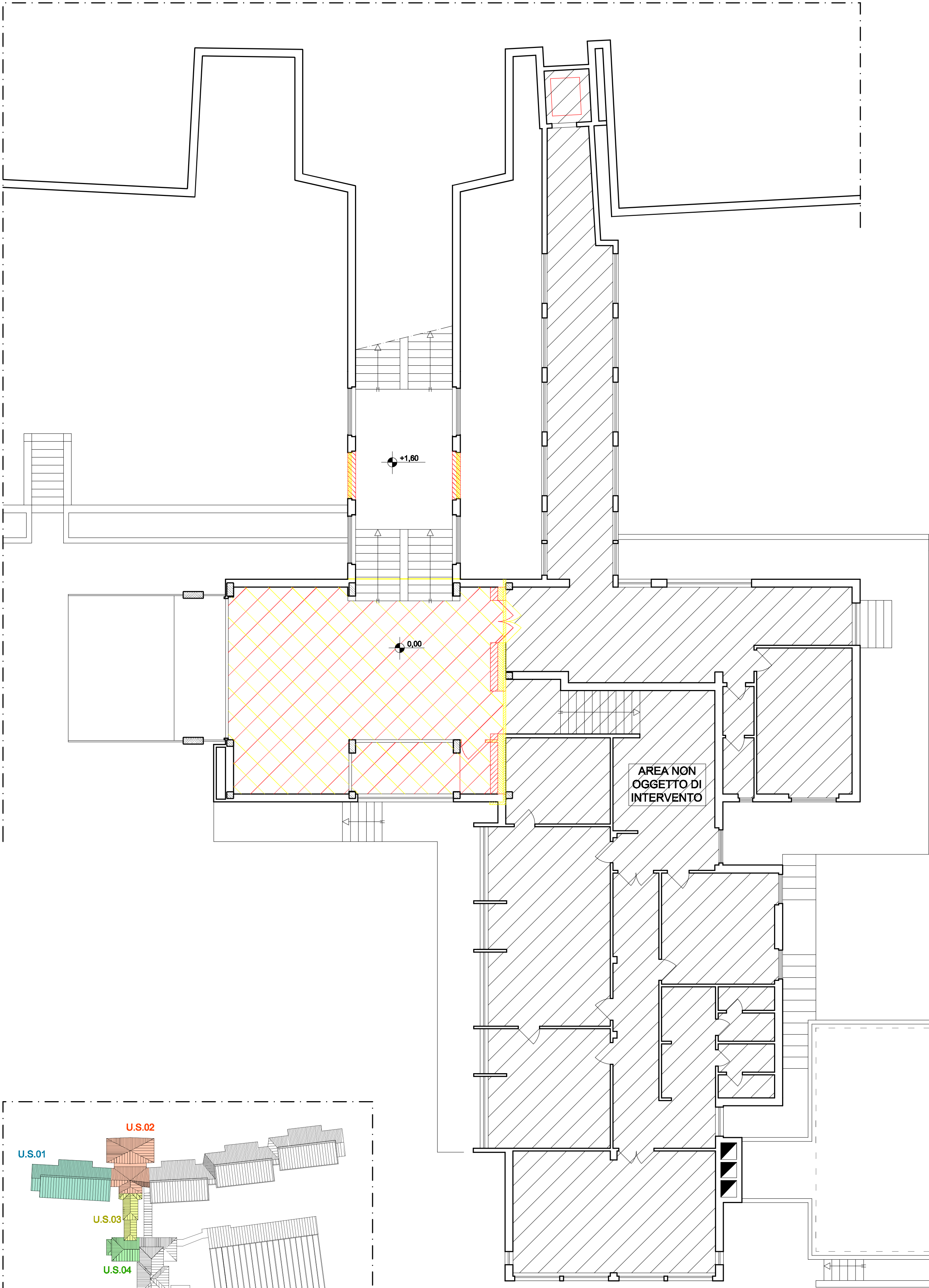

PIANTA PIANO TERRENO - QUOTA 5,12 m

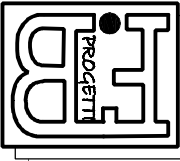
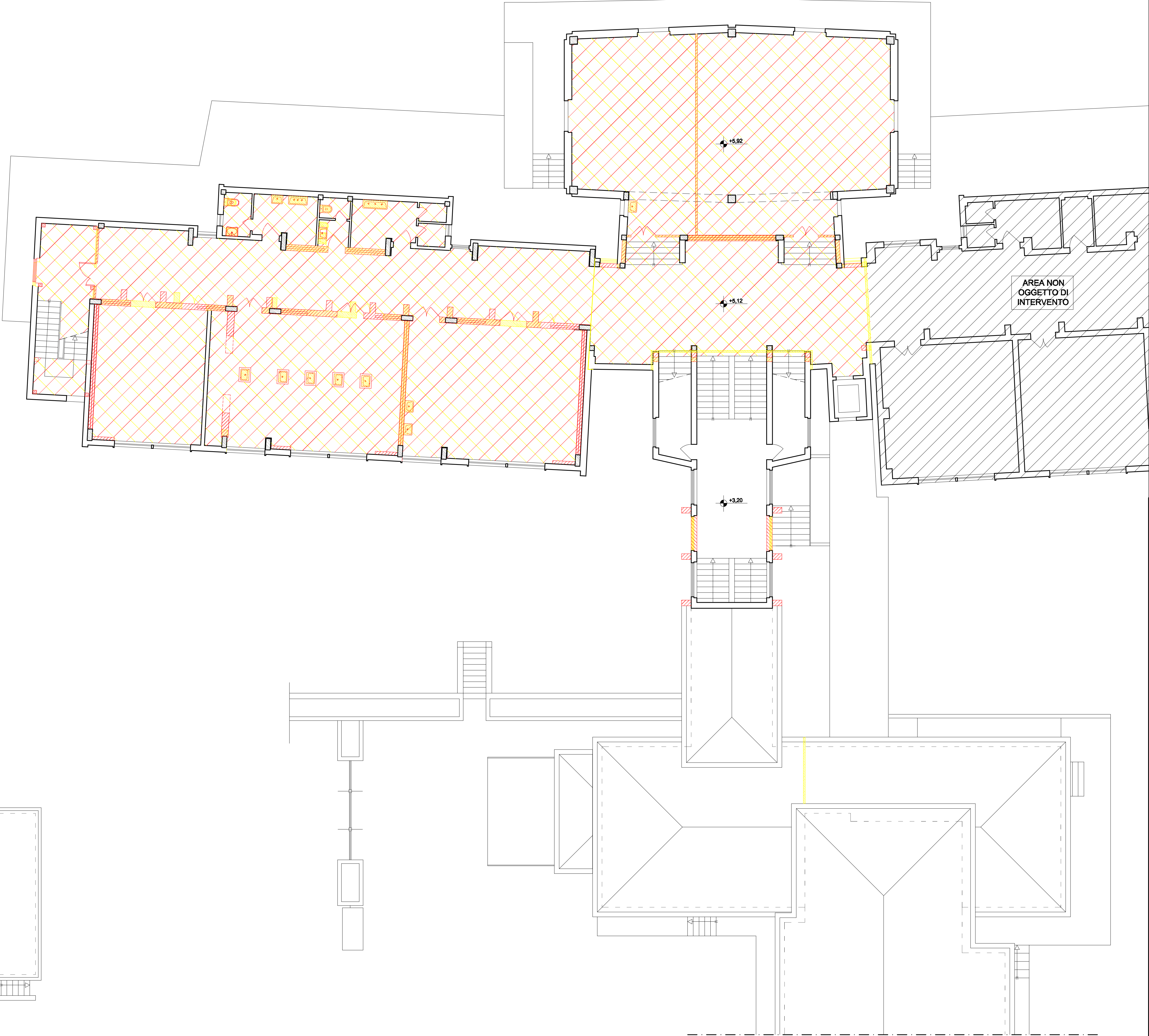

B.F. PROGETTI Studio Associato

INGEGNERIA, ARCHITETTURA E GEOLOGIA
di Ing. Pierluigi Betti, Ing. Andrea Fedi, Ing. Luciano Lambroli,
Ing. Giacomo Martinelli, Arch. Chiara Nostrato, Geol. Sandro Pulcini
Viale Adia 320, Pistoia Tel. e fax 0573/24323, P.Iva. 01579540475
mail: info@bfprogetti.eu, web: www.bfprogetti.eu

COLLABORATORI: Ing. Alessandro Trinci, Ing. Massimo Pellegrini, Dott. Ing. Sergio Livi

I TECNICI :

ING. PIERLUIGI BETTI

ING. GIACOMO MARTINELLI

CONSULENZA IMPIANTI:

Studio Tecnico Associato
Mannelli - Ginanni - Andreini
servizi di progettazione, ingegneria e
consulenza tecnica
Via Olivo Campana, 152 - 51100 Pistoia (PT)
Tel. 0573 939480 - e-mail:
studioeconing@gmail.com
Studio tecnico operante con sistema qualità
certificato ISO 9001

COMMITTENTE:

**COMUNE DI SAN CASCIANO
IN VAL DI PESA**
Via Machiavelli, 56
CITTÀ METROPOLITANA DI
FIRENZE (FI)

**COMUNE DI SAN CASCIANO
VAL DI PESA**

MIGLIORAMENTO / ADEGUAMENTO SISMICO E
ADEGUAMENTO ALLA PREVENZIONE INCENDI DELLA
SCUOLA SECONDARIA DI PRIMO GRADO "I. NIEVO" - 1°
STRALCIO

**PROGETTO ESECUTIVO
ARCHITETTONICO**

PIANTA PIANO TERRA
STATO SOVRAPPONTO (SCALA 1:100)

REV.	DESCRIZIONE	DATA

NUMERO DI PROTOCOLLO-UFFICIO COMPETENTE

TAVOLA N.

3.A.10

DATA: MAGGIO 2019